

2.事業実績状況

令和6年度 受託事業月別実績表

区分 月別	公 民 計	就業延 時 間 (時間)	就業延 人 員 (人日)	申込件 数 (件)	受注件 数 (件)	契約金額				就 業 実人員	
						配分金 (円)	事務費 (円)	材料費 (円)	(円) 計		
4月	公	3,090	597	11	11	3,843,972	463,081	0	4,307,053	259	
	民	6,215	2,136	235	222	7,051,756	833,803	112,148	7,997,707		
	計	9,305	2,733	246	233	10,895,728	1,296,884	112,148	12,304,760		
5月	公	3,149	597	0	0	3,956,313	479,314	0	4,435,627	258	
	民	6,688	2,298	113	107	7,606,836	900,825	140,537	8,648,198		
	計	9,837	2,895	113	107	11,563,149	1,380,139	140,537	13,083,825		
6月	公	3,239	627	2	2	4,054,980	484,286	3,470	4,542,736	260	
	民	6,916	2,361	116	101	7,996,155	947,608	152,480	9,096,243		
	計	10,155	2,988	118	103	12,051,135	1,431,894	155,950	13,638,979		
7月	公	3,700	713	1	1	4,665,784	560,423	51,800	5,278,007	266	
	民	7,338	2,471	106	98	8,189,347	971,414	175,618	9,336,379		
	計	11,038	3,184	107	99	12,855,131	1,531,837	227,418	14,614,386		
8月	公	3,367	642	2	0	4,203,297	505,589	0	4,708,886	257	
	民	5,994	2,064	70	66	6,847,171	809,703	128,060	7,784,934		
	計	9,361	2,706	72	66	11,050,468	1,315,292	128,060	12,493,820		
9月	公	2,886	612	0	0	3,638,724	437,599	0	4,076,323	263	
	民	7,129	2,386	109	101	8,503,353	1,007,926	199,096	9,710,375		
	計	10,015	2,998	109	101	12,142,077	1,445,525	199,096	13,786,698		
10月	公	4,317	804	2	2	5,197,193	631,733	81,925	5,910,851	284	
	民	7,273	2,544	114	110	8,486,596	1,005,176	174,226	9,665,998		
	計	11,590	3,348	116	112	13,683,789	1,636,909	256,151	15,576,849		
11月	公	3,105	589	0	0	3,908,381	470,094	0	4,378,475	252	
	民	6,974	2,371	120	113	8,329,783	987,004	154,805	9,471,592		
	計	10,079	2,960	120	113	12,238,164	1,457,098	154,805	13,850,067		
12月	公	3,106	609	0	0	3,863,430	465,392	0	4,328,822	261	
	民	7,137	2,388	107	101	8,418,486	997,643	131,900	9,548,029		
	計	10,243	2,997	107	101	12,281,916	1,463,035	131,900	13,876,851		
1月	公	2,944	553	0	0	3,619,858	436,089	0	4,055,947	257	
	民	6,299	2,132	59	52	7,282,407	861,615	103,520	8,247,542		
	計	9,243	2,685	59	52	10,902,265	1,297,704	103,520	12,303,489		
2月	公	3,244	633	0	0	4,198,848	504,884	74,600	4,778,332	263	
	民	5,705	1,997	32	28	6,444,874	762,177	69,376	7,276,427		
	計	8,949	2,630	32	28	10,643,722	1,267,061	143,976	12,054,759		
3月	公	3,786	734	2	2	4,707,963	918,841	28,730	5,655,534	260	
	民	6,034	2,011	34	31	6,801,076	806,162	93,401	7,700,639		
	計	9,820	2,745	36	33	11,509,039	1,725,003	122,131	13,356,173		
合計	公	39,933	7,710	20	18	49,858,743	6,357,325	240,525	56,456,593	3,140	
	民	79,702	27,159	1,215	1,130	91,957,840	10,891,056	1,635,167	104,484,063		
	計	119,635	34,869	1,235	1,148	141,816,583	17,248,381	1,875,692	160,940,656		
1ヶ月平均		9,970	2,906	103	96	11,818,049	1,437,365	156,308	13,411,721	262	

年間就業基準日数 365 日

年度末会員数	男	327 人
	女	162 人
計		489 人

就業実人員 340 人

就業率 69.5 %

1日平均就業人員 95.5 人

1人1日平均就業時間 3.4 時間

1人月平均就業日数 8.5 日

1日平均単価 4,067 円

1月平均配分金額 45,165 円

公 民 割 合

契約件数 公 1.6 % 民 98.4 %

契約金額 公 35.1 % 民 64.9 %

令和6年度 派遣事業月別実績表

区分 月別	公 民 計	就業延 人 員 (人日)	受注件 数 (件)	契約金額			就 業 実人員
				賃金 (円)	手数料 (円)	(円) 計	
4月	公	0	0	0	0	0	64
	民	650	15	3,018,034	826,845	3,844,879	
	計	650	15	3,018,034	826,845	3,844,879	
5月	公	0	0	0	0	0	64
	民	663	1	3,059,593	878,722	3,938,315	
	計	663	1	3,059,593	878,722	3,938,315	
6月	公	0	0	0	0	0	64
	民	657	0	3,045,902	826,785	3,872,687	
	計	657	0	3,045,902	826,785	3,872,687	
7月	公	0	0	0	0	0	62
	民	664	2	3,161,068	859,363	4,020,431	
	計	664	2	3,161,068	859,363	4,020,431	
8月	公	0	0	0	0	0	62
	民	640	0	2,994,537	856,496	3,851,033	
	計	640	0	2,994,537	856,496	3,851,033	
9月	公	0	0	0	0	0	62
	民	640	0	3,019,180	810,525	3,829,705	
	計	640	0	3,019,180	810,525	3,829,705	
10月	公	0	0	0	0	0	54
	民	581	15	3,019,653	773,679	3,793,332	
	計	581	15	3,019,653	773,679	3,793,332	
11月	公	0	0	0	0	0	55
	民	559	0	2,899,895	780,844	3,680,739	
	計	559	0	2,899,895	780,844	3,680,739	
12月	公	0	0	0	0	0	55
	民	540	0	2,785,677	740,485	3,526,162	
	計	540	0	2,785,677	740,485	3,526,162	
1月	公	0	0	0	0	0	55
	民	538	1	2,799,471	691,280	3,490,751	
	計	538	1	2,799,471	691,280	3,490,751	
2月	公	0	0	0	0	0	55
	民	531	0	2,732,965	762,245	3,495,210	
	計	531	0	2,732,965	762,245	3,495,210	
3月	公	0	0	0	0	0	55
	民	554	0	2,843,728	808,904	3,652,632	
	計	554	0	2,843,728	808,904	3,652,632	
合計	公	0	0	0	0	0	707
	民	7,217	34	35,379,703	9,616,173	44,995,876	
	計	7,217	34	35,379,703	9,616,173	44,995,876	
1ヶ月平均		601	3	2,948,309	801,348	3,749,656	59

手数料のうち
センターの諸経費として
割り当てた金額(円)

5,627,890

センター手数料(税込)

4,599,102

就業実人員 73 人

令和6年度 受託事業・派遣事業月別実績表

区分 月別	公 民 計	請負・委任			契約金額 (円) 計	派遣		契約金額 (円) 計	請負委任 派遣総合計
		配分金 (円)	事務費 (円)	材料費 (円)		賃金 (円)	手数料 (円)		
4月	公	3,843,972	463,081	0	4,307,053	0	0	0	
	民	7,051,756	833,803	112,148	7,997,707	3,018,034	826,845	3,844,879	
	計	10,895,728	1,296,884	112,148	12,304,760	3,018,034	826,845	3,844,879	16,149,639
5月	公	3,956,313	479,314	0	4,435,627	0	0	0	
	民	7,606,836	900,825	140,537	8,648,198	3,059,593	878,722	3,938,315	
	計	11,563,149	1,380,139	140,537	13,083,825	3,059,593	878,722	3,938,315	17,022,140
6月	公	4,054,980	484,286	3,470	4,542,736	0	0	0	
	民	7,996,155	947,608	152,480	9,096,243	3,045,902	826,785	3,872,687	
	計	12,051,135	1,431,894	155,950	13,638,979	3,045,902	826,785	3,872,687	17,511,666
7月	公	4,665,784	560,423	51,800	5,278,007	0	0	0	
	民	8,189,347	971,414	175,618	9,336,379	3,161,068	859,363	4,020,431	
	計	12,855,131	1,531,837	227,418	14,614,386	3,161,068	859,363	4,020,431	18,634,817
8月	公	4,203,297	505,589	0	4,708,886	0	0	0	
	民	6,847,171	809,703	128,060	7,784,934	2,994,537	856,496	3,851,033	
	計	11,050,468	1,315,292	128,060	12,493,820	2,994,537	856,496	3,851,033	16,344,853
9月	公	3,638,724	437,599	0	4,076,323	0	0	0	
	民	8,503,353	1,007,926	199,096	9,710,375	3,019,180	810,525	3,829,705	
	計	12,142,077	1,445,525	199,096	13,786,698	3,019,180	810,525	3,829,705	17,616,403
10月	公	5,197,193	631,733	81,925	5,910,851	0	0	0	
	民	8,486,596	1,005,176	174,226	9,665,998	3,019,653	773,679	3,793,332	
	計	13,683,789	1,636,909	256,151	15,576,849	3,019,653	773,679	3,793,332	19,370,181
11月	公	3,908,381	470,094	0	4,378,475	0	0	0	
	民	8,329,783	987,004	154,805	9,471,592	2,899,895	780,844	3,680,739	
	計	12,238,164	1,457,098	154,805	13,850,067	2,899,895	780,844	3,680,739	17,530,806
12月	公	3,863,430	465,392	0	4,328,822	0	0	0	
	民	8,418,486	997,643	131,900	9,548,029	2,785,677	740,485	3,526,162	
	計	12,281,916	1,463,035	131,900	13,876,851	2,785,677	740,485	3,526,162	17,403,013
1月	公	3,619,858	436,089	0	4,055,947	0	0	0	
	民	7,282,407	861,615	103,520	8,247,542	2,799,471	691,280	3,490,751	
	計	10,902,265	1,297,704	103,520	12,303,489	2,799,471	691,280	3,490,751	15,794,240
2月	公	4,198,848	504,884	74,600	4,778,332	0	0	0	
	民	6,444,874	762,177	69,376	7,276,427	2,732,965	762,245	3,495,210	
	計	10,643,722	1,267,061	143,976	12,054,759	2,732,965	762,245	3,495,210	15,549,969
3月	公	4,707,963	918,841	28,730	5,655,534	0	0	0	
	民	6,801,076	806,162	93,401	7,700,639	2,843,728	808,904	3,652,632	
	計	11,509,039	1,725,003	122,131	13,356,173	2,843,728	808,904	3,652,632	17,008,805
合計	公	49,858,743	6,357,325	240,525	56,456,593	0	0	0	
	民	91,957,840	10,891,056	1,635,167	104,484,063	35,379,703	9,616,173	44,995,876	
	計	141,816,583	17,248,381	1,875,692	160,940,656	35,379,703	9,616,173	44,995,876	205,936,532
1ヶ月平均		11,818,049	1,437,365	156,308	13,411,721	2,948,309	801,348	3,749,656	17,161,377

就業基準日数 365 日

3月末会員数	男	327	人
	女	162	人
計		489	人

就業実人員 413 人

就業率 84.5 %

公 民 割 合

契約金額 公 27.4 % 民 72.6 %

令和6年度 受 託 事 業 職 群 別 実 績

(令和7年3月31日現在)

区別 職種別		受 注 件 数 (件)	就 業 延人員 (人日)	契約金額			
				配分金 (円)	事務費 (円)	材料費 (円)	(円) 計
専門技術群	家庭教師、執筆、翻訳、経営相談 免許を必要とする特殊技術、経理事務、決算事務	0	0	0	0	0	0
技能群	大工	7	9	26,850	3,219	0	30,069
	塗装	0	0	0	0	0	0
	左官・ブロック・タイル工事等	3	4	20,585	2,469	4,950	28,004
	植木剪定・消毒・伐採	728	3,284	18,560,504	2,390,055	1,469,874	22,420,433
	その他の技能作業	1	5	13,400	1,600	0	15,000
	機械・金属・電気製品製作加工	24	1,046	5,482,970	644,408	0	6,127,378
事務整理群	整理事務	12	89	567,100	68,047	0	635,147
	その他の事務(受付事務等)	37	1,747	7,711,895	928,129	0	8,640,024
	筆耕(硬筆、毛筆等)、宛名書き、賞状書き	2	5	16,895	2,027	0	18,922
	調査、集計、統計事務等	13	156	889,123	135,721	0	1,024,844
施設管理群	建物管理	72	2,755	15,409,221	1,794,463	0	17,203,684
	駐輪場管理	25	820	1,541,220	184,937	0	1,726,157
	スポーツ施設管理	2	29	112,320	13,521	0	125,841
	商品・資材・在庫管理等	0	0	0	0	0	0
折衝外交群	販売	5	52	500,380	60,043	0	560,423
	配達	30	283	681,245	81,594	0	762,839
	営業	12	110	1,074,127	128,889	0	1,203,016
軽作業群	屋外清掃	807	4,889	12,715,763	1,660,979	81,017	14,457,759
	除草	241	998	4,407,522	527,906	215,578	5,151,006
	灌水	33	171	196,380	23,400	0	219,780
	屋外軽作業	53	1,833	4,122,488	487,063	0	4,609,551
	その他の屋外作業	14	985	1,286,576	154,383	0	1,440,959
	屋内清掃	589	7,591	20,510,306	2,440,666	21,348	22,972,320
	包装・梱包作業	14	443	1,417,135	170,050	0	1,587,185
	調理・食品関係作業	32	1,702	7,028,399	843,396	0	7,871,795
	各種整理作業	12	3,037	27,436,476	3,306,522	0	30,742,998
	屋内軽作業	66	1,765	6,793,631	795,053	0	7,588,684
	その他の屋内作業	1	2	5,960	715	1,000	7,675
サービス群	広報関連サービス	1	144	896,044	113,687	81,925	1,091,656
	障がい者福祉サービス	14	158	429,600	51,552	0	481,152
	児童等福祉サービス	12	63	274,887	32,236	0	307,123
	その他の福祉サービス	12	140	180,923	21,706	0	202,629
	家事援助サービス	86	554	1,506,658	179,945	0	1,686,603
	観光レジャー・接待サービス	0	0	0	0	0	0
その他	芸能関係	0	0	0	0	0	0
延べ件数		2,960	34,869	141,816,583	17,248,381	1,875,692	160,940,656

令和6年度 派遣事業職群別実績

(令和7年3月31日現在)

区別 職種別		受 注 件 数 (件)	就 業 延人員 (人日)	契約金額		
				会員賃金 (円)	手数料 (円)	(円) 計
専門技術群	家庭教師、執筆、翻訳、経営相談 免許を必要とする特殊技術、経理事務、決算事務	0	0	0	0	0
技能群	大工	0	0	0	0	0
	塗装	0	0	0	0	0
	左官・ブロック・タイル工事等	0	0	0	0	0
	植木剪定・消毒・伐採	0	0	0	0	0
	その他の技能作業	0	0	0	0	0
	機械・金属・電気製品製作加工	0	0	0	0	0
事務整理群	整理事務	0	0	0	0	0
	その他の事務(受付事務等)	0	0	0	0	0
	筆耕(硬筆、毛筆等)、宛名書き、賞状書き	0	0	0	0	0
	調査、集計、統計事務等	0	0	0	0	0
施設管理群	建物管理	0	0	0	0	0
	駐輪場管理	16	5,102	25,804,940	6,889,592	32,694,532
	スポーツ施設管理	0	0	0	0	0
	商品・資材・在庫管理等	0	0	0	0	0
折衝外交群	販売	2	169	834,487	254,863	1,089,350
	配達	0	0	0	0	0
	営業	0	0	0	0	0
軽作業群	屋外清掃	0	0	0	0	0
	除草	0	0	0	0	0
	灌水	0	0	0	0	0
	屋外軽作業	0	0	0	0	0
	その他の屋外作業	0	0	0	0	0
	屋内清掃	0	0	0	0	0
	包装・梱包作業	0	0	0	0	0
	調理・食品関係作業	0	0	0	0	0
	各種整理作業	0	0	0	0	0
	屋内軽作業	16	1,946	8,740,276	2,471,718	11,211,994
サービス群	広報関連サービス	0	0	0	0	0
	障がい者福祉サービス	0	0	0	0	0
	児童等福祉サービス	0	0	0	0	0
	その他の福祉サービス	0	0	0	0	0
	家事援助サービス	0	0	0	0	0
	観光レジャー・接待サービス	0	0	0	0	0
その他	芸能関係	0	0	0	0	0
延べ件数		34	7,217	35,379,703	9,616,173	44,995,876

月別受注件数の推移

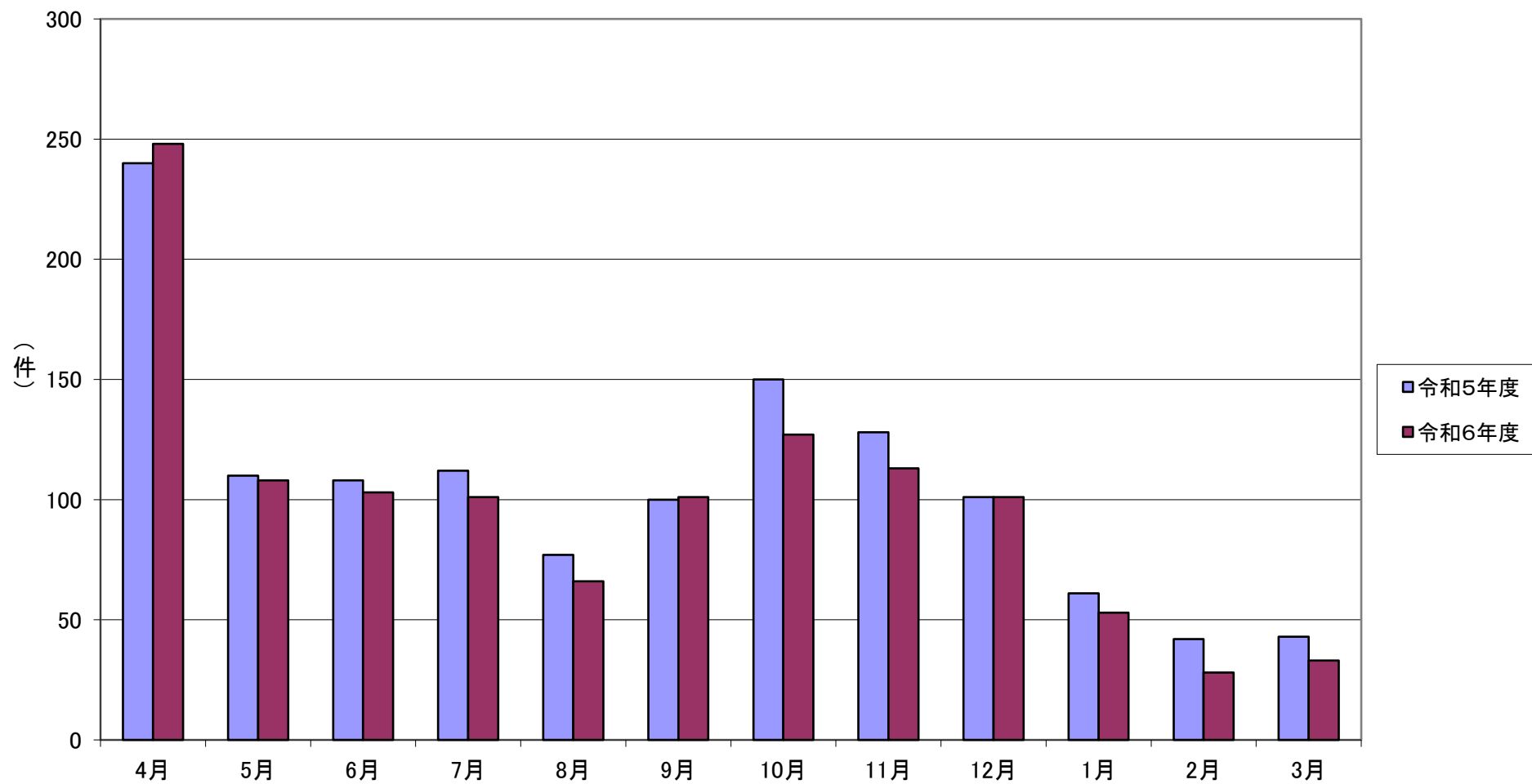

月別契約金額の推移

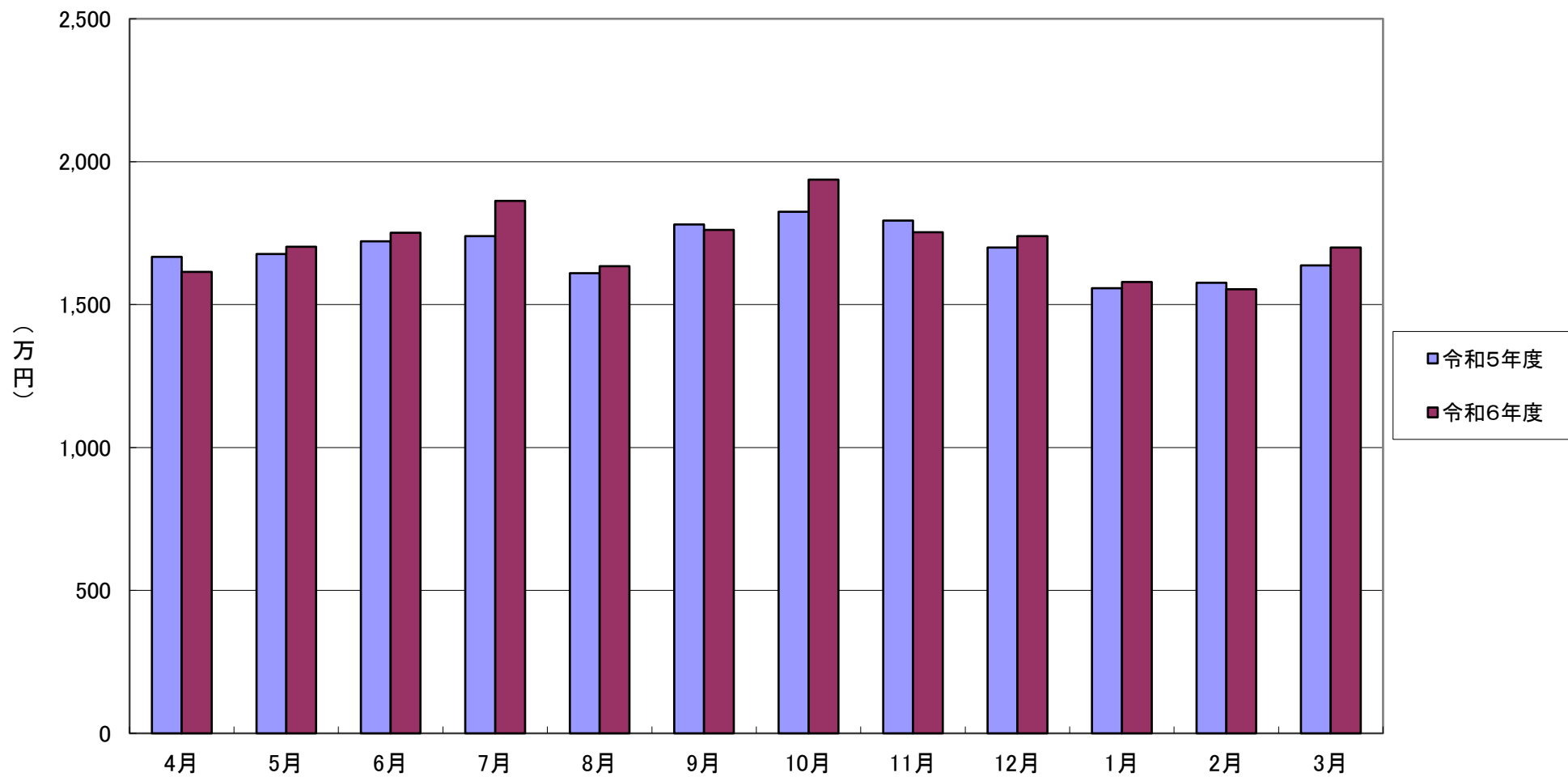

会 員 の 動 向 調 べ

(人)

年 月	令和5年度末 会員数	R6 4	5	6	7	8	9	10	11	12	R7 1	2	3	計
入会者数		24	8	15	1	4	9	6	7	1	6	10	6	97
退会者数		2	6	0	1	1	0	0	0	8	5	1	52	76
月末現在	468	490	492	507	507	510	519	525	532	525	526	535	489	

年 齢 別 ・ 希 望 職 群 別 会 員 数

(令和7年3月31日現在)

職群	年齢別	60～64歳		65～69歳		70～74歳		75～79歳		80歳以上		合 計			比率%
	性別	男	女	男	女	男	女	男	女	男	女	男	女	計	
専門技術群		1	1	6	0	11	4	11	0	8	0	37	5	42	8.6
技能群		1	0	5	0	8	0	13	0	9	0	36	0	36	7.3
事務整理群		3	3	13	8	12	14	9	3	3	1	40	29	69	14.1
施設管理群		1	2	19	0	38	1	34	1	11	1	103	5	108	22.1
折衝外交群		0	0	3	1	1	4	5	3	3	0	12	8	20	4.1
軽作業群		1	2	13	18	28	32	31	25	10	8	83	85	168	34.4
サービス群		1	1	3	3	2	16	4	8	0	2	10	30	40	8.2
その他群		0	0	2	0	1	0	1	0	2	0	6	0	6	1.2
合 計		8	9	64	30	101	71	108	40	46	12	327	162	489	100.0
比率%		3.5		19.2		35.2		30.3		11.8		100.0			

3. 会議の開催状況等

(理事会等)

会議の名称	開催日	議 事
第1回 理事会	R6.4.26	<ul style="list-style-type: none"> ・令和5年度 補正予算(専決)について ・令和5年度 事業報告について ・令和5年度 決算報告について ・第40回定時総会の招集及び提出議案について
理事・監事選考委員会	R6.5.17	<ul style="list-style-type: none"> ・役員候補者選出について
第40回 定時総会	R6.6.10	<ul style="list-style-type: none"> ・令和5年度 事業報告について ・令和5年度 決算報告について ・監事の監査報告 ・役員の選任について ・令和6年度 事業計画について ・令和6年度 収入支出予算について
第2回 理事会	R6.6.10	<ul style="list-style-type: none"> ・特別会員の入会について ・公益社団法人高石市シルバー人材センター代表理事の選定について ・公益社団法人高石市シルバー人材センター専門部会員の選任について
第3回 理事会	R6.9.26	<ul style="list-style-type: none"> ・令和6年度 補正予算について ・当センター臨時職員就業規程の一部を改正する規程制定について ・令和6年度 理事長、副理事長の職務執行状況の報告について
第4回 理事会	R6.12.16	<ul style="list-style-type: none"> ・当センター配分金基準単価表の一部改正について
第5回 理事会	R7.3.17	<ul style="list-style-type: none"> 当センター職員給与規定の一部を改正する規定制定について ・令和6年度 補正予算について ・令和7年度 事業計画について ・D&O(役員賠償責任)保険の加入について ・令和6年度 理事長、副理事長の職務執行状況の報告について

(専門部会)

会議の名称	開催日	議 事
第1回 広報部会	R6.12.18	・シルバーたかいし第55号の編集について

(安全就業対策委員会)

会議の名称	開催日	議 事
交通安全講習会	R6.4.12	「高齢者の交通事故防止について」
第1回 委員会	R6.9.24	・安全パトロール実施報告について ・事故発生状況について ・令和6年度安全就業大会の報告について ・交通安全講習会の実施について ・その他
大シ協 安全パトロール	R6.10.15	・植木剪定作業現場
第2回 委員会	R7.2.27	・安全パトロール実施報告 ・事故発生状況について ・器具等取扱い講習会の報告 ・令和7年度 事業計画(案)について ・その他

(安全パトロール)

第1回	R6.7.16	・植木剪定(泉北環境整備施設組合:低木)
第2回	R6.9.4	・植木剪定(専門学校)
第3回	R6.11.27	・植木剪定(会社)
第4回	R6.12.18	・植木剪定(個人宅)
第5回	R7.2.17	・植木剪定(泉北環境整備施設組合:高木)

(地域班々長会議)

会議の名称	開催日	議 事
ボランティア活動 (啓発活動)	R6.6.19	地域班班長による高石駅近郊のスーパーでのPR活動 ティッシュ200ヶ×3か所 配布 参加者数13名
第1回 地域班 班長会議	R6.10.9	<ul style="list-style-type: none"> ・令和6年6月のボランティア活動実績報告について ・第69回市民体育大会入場行進(パレード)への参加について ・令和6年11月のボランティア活動予定について ・その他
第69回 市民体育大会 入場行進参加	R6.10.27	地域班班長及び連絡員を中心に市民体育大会の 入場行進(パレード)に参加 ティッシュ200ヶ 会員、仕事募集チラシ配布 参加者数23名
ボランティア活動 (啓発活動)	R6.11.20	地域班による高石駅前芝生広場清掃活動及びPR活動 ティッシュ200ヶ 配布 参加者数16名
第2回 地域班 班長会議	R7.3.12	<ul style="list-style-type: none"> ・地域班別会員状況報告及び各班近況について ・令和6年度 活動報告について ・令和7年度事業計画(案)について ・その他

(職域会議)

会議の名称	開催日	議 事
エコトピア取りまとめ員会議	毎月1回	<ul style="list-style-type: none"> ・現状報告 ・その他
剪定グループ会議	R7.3.21	<ul style="list-style-type: none"> ・剪定班のグループについて ・4月以降の受注について ・その他 参加者数7名

《 その他の会議 》

大阪府シルバー人材センター協議会関係

・定時総会	R6.6.19	於 アウィーナ大阪
・安全適正就業部会	R6.6.25	於 大阪府シルバー人材センター協議会
・第1回事務局長会議	R6.6.28	於 エル・おおさか
・安全就業大会	R6.7.19	於 アウィーナ大阪
・第2回事務局長会議	R6.10.22	於 アウィーナ大阪
・安全適正就業部会	R7.1.22	於 大阪府シルバー人材センター協議会
・第3回事務局長会議	R7.2.18	於 アウィーナ大阪
・安全適正就業推進員会議	R7.2.19	於 アウィーナ大阪

南部ブロックシルバー人材センター連絡協議会関係

・事務局長会議	R6.4.9	於 岸和田市立福祉総合センター
・事務担当者会議	R6.5.21	於 泉大津市立総合福祉センター
・事務局長会議	R6.6.11	於 岸和田市SC 南上町分室
・代表者会議	R6.7.12	於 岸和田市立福祉総合センター
・事務担当者会議	R6.7.16	於 高石市シルバー人材センター
・事務局長会議	R6.8.6	於 岸和田市SC 南上町分室
・事務局長会議	R6.10.8	於 岸和田市SC 南上町分室
・事務担当者会議	R6.11.19	於 泉佐野市SC
・事務局長会議	R6.12.10	於 岸和田市SC 南上町分室
・事務担当者会議	R7.1.21	於 阪南市立尾崎公民館
・事務局長会議	R7.2.4	於 岸和田市SC 南上町分室
・安全適正就業推進員会議	R7.2.21	於 岸和田市立福祉総合センター
・合同会議	R7.3.18	於 岸和田市福祉総合センター

《 研修会の実施状況 》

◆ 役職員の研修

全国シルバー人材センター事業協会関係

・会員拡大・就業開拓担当者会議(オンライン)	R6.8.19	於 高石市シルバー人材センター
・派遣元責任者講習会	R6.10.29	於 マイステイズ新大阪
・職業紹介事業責任者講習会	R6.12.17	於 マイステイズ新大阪

近畿シルバー人材センター連絡協議会関係

・管内事務局職員研修会	R6.8.29	於 ホテルグランヴィア京都
-------------	---------	---------------

大阪府シルバー人材センター協議会関係

・会員拡大就業開拓担当者WEB会議	R6.8.19	於 高石市シルバー人材センター
・フリーランス新法システム操作説明会	R6.10.16	於 梅田スカイビルイースト
・経験交流大会	R6.11.22	於 アウィーナ大阪
・経理担当者会議	R6.12.2	於 アウィーナ大阪
・補助金担当者研修	R7.2.10	於 大阪府シルバー人材センター協議会
・経理・業務担当者研修会	R7.2.14	於 アウィーナ大阪
・経理担当者会議	R7.2.25	於 アウィーナ大阪

南部ブロックシルバー人材センター連絡協議会

・職員研修会	R6.11.12	於 岸和田市立福祉総合センター
--------	----------	-----------------

その他

・算定基礎届事務講習会	R6.6.19	於 テクスピア大阪
・安全運転管理者講習会	R6.9.27	於 アプラホール
・奈良シルボノのつどい2024 視察	R7.1.24	於 奈良県産業会館

◆ 会員の研修

・人材育成事業 クリーンスタッフ講習	R6.10.3	於 高石市シルバー人材センター 参加人数 7名
・家事支援「調理」講習	R6.11.15	於 障がい者ふれあいプラザ 参加人数 5名
・器具等取扱い講習会	R7.3.6	於 高石市シルバー人材センター 参加人数 4名
・南部ブロック技能講習会 「カルマ—の安全操作及びメンテナンス」	R7.1.24	於 岸和田市立まなび中央公園 参加人数 2名
・「機械メンテナンス講習」	R7.1.28	於 岸和田市立まなび中央公園 参加人数 2名

その他

・新入会説明会	毎月1回	於 高石市シルバー人材センター
・スマホ教室(クラウドサービス操作説明会)	毎月1回	於 高石市シルバー人材センター
・新規女性会員お誘い企画 健康セミナー	R6.11.13	於 高石市シルバー人材センター 参加人数 9名
・健康教室講習会 「中高年の運動講座・認知予防講座」	R7.2.12	於 高石市シルバー人材センター 参加人数 9名

・第2回 会員作品展

R6.5.20～ 於 高石市シルバー人材センター

R6.5.31 参加人数 74名(会員)

参加人数 49名(非会員)

合計参加人数 123名

・地域班の集い

於 高石市シルバー人材センター

綾園1・2班 R6.6.14 参加人数 7名

羽衣、高師浜班 R6.10.16 参加人数 8名

加茂、西取石班 R7.2.12 参加人数 2名

・シルバーいち(ぷち)開きます(会員作品販売) R6.10.9

於 高石市シルバー人材センター

参加人数 60名弱(会員・非会員)

《 会 報 》

◆ シルバーたかいし第55号

R7.1月 発行

◆ 事務局だより

4月・9月 年2回発行

《 市役所出張ブース 》

毎月2回 設置

《 会員募集チラシ 配布枚数 》

・市内 公共施設 チラシスタンドの設置(50枚/15施設) 750枚

・市内 自転車駐車場(100枚/5箇所) 500枚

附 属 明 細 書

事業報告に関する附属明細書に記載すべき重要な事項がないため、省略している。